

Perimetrazione Ambito1
Fano Adriano

ANAGRAFICA

Riferimenti Catastali

Foglio **02** Part. **392** Numero Piani **3**

Indirizzo: *piazza della Vittoria*

Consorzio dei proprietari:

Costituito: **No** ■

Avviso Pubblico:

Risposta **No** ■

INQUADRAMENTO URBANISTICO

P.R.G. *Zona B1*

N.T.A. art: **12**

P.R.P.E. *R.A.E.*

N.T.A. art: **16**

SUPERFICI

Superficie coperta lorda SCL mq : **429**

Superficie complessiva SC mq : **321**

altezza media dei piani: **m 3,00**

Collegamenti verticali: Esterno ■ Interno ■

DESCRIZIONE GENERALE

L' Edificio risulta essere un Edificio Singolo di tre livelli fuori terra, di forma regolare e simmetrica. Costruito agli inizi del 1900 attualmente risulta essere sottoposto a lavori edili.

PLANIMETRIA

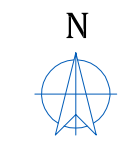
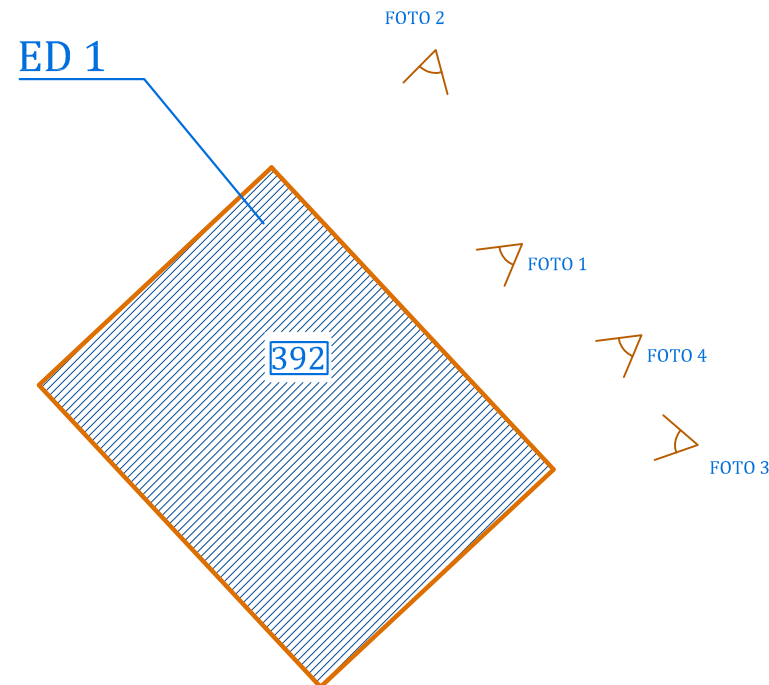

scala 1:500

SCHEMA VOLUMETRICO

Rappresentazione modello tridimensionale

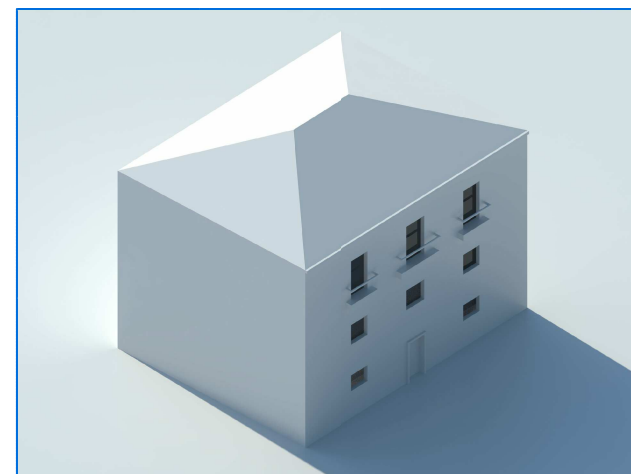
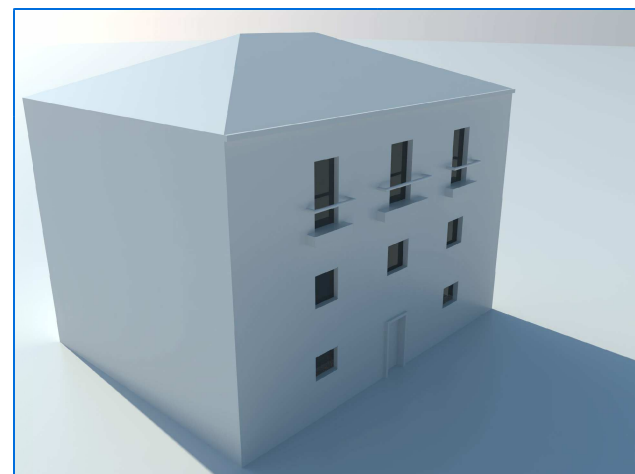

RILIEVO FOTOGRAFICO



Foto 1 - Elemento di pregio



Foto 2 - Prospetto

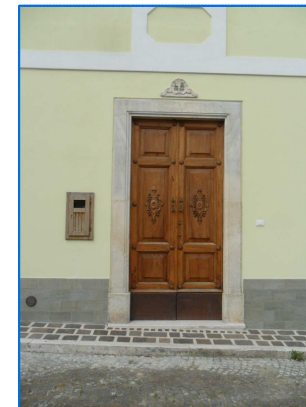

Foto 3 - Particolare



Foto 4 - Particolare

SCHEMATURA AeDES

Provvedimenti di messa in sicurezza	No <input type="checkbox"/>	Si <input type="checkbox"/>	Esiti agibilità nell'aggregato								
Scheda							A	B/C	D	E	F
Part. n. 392	n. 73112	del 28.04.2009	<input type="checkbox"/>	<input checked="" type="checkbox"/>	<input type="checkbox"/>	<input type="checkbox"/>	<input type="checkbox"/>	<input type="checkbox"/>	<input type="checkbox"/>	<input type="checkbox"/>	<input type="checkbox"/>

DANNO

- A) Lesioni gravi
- B) Lesioni lievi
- C) Elementi minori danneggiati

Cinematismi attivati dal sisma

- 1) Ribaltamento facciata
- 2) Cedimento elementi verticali
- 3) Cedimento elementi orizzontali

PRESIDI ANTISISMICI

- M) Catene
- N) Contrafforti
- O) Muratura a scarpa
- P) Archi
- Q) Chiusure aperture

ELEMENTI STRUTTURALI

Tipologia delle murature

- U) Conci lapidei
- V) Incerto, a sacco ✓
- Z) Mattoni e Blocchi in cls
- Y) Altro

VULNERABILITA' SISMICA

- D) Piani sfalzati
- E) Masse edilizie differenziate
- F) Elementi critici locali
- G) Irregolarità di forma
- H) Murature incoerenti
- I) Aperture disallineate
- L) Copertura pesante

CARATTERI DELL'EDIFICIO

Altri elementi significativi

- R) Superfetazioni
- S) Cavità / cantine
- T) Elementi aggettanti

Elementi di finitura

- Finitura Facciata:
 - Intonaco civile e facciavista
 - Pluviali e discendenti:
 - Rame e acciaio zincato
 - Infissi:
 - Legno e alluminio
 - Cornicioni e marcapiano ✓
 - Attacco a terra ✓
 - Opere in ferro ✓

Elementi di pregio architettonico
Sono presenti portali in pietra, finiture in generale e ringhiere in ferro dei balconi.